

Beschreibung Flächenanmeldung

<https://mr-trier-wittlich.rangerotors.de/>

Trichogramma/Bodenproben/Schneckenkorn/Wildschadendokumentation

Maschinen- und Betriebshilfsring
Trier-Wittlich e.V.



Dienstleistung

Daten

Felder

Zusammenfassung



TRICHOGRAMMA AUSBRINGUNG

WEITER >

RANGE ROTORS

v1.7.50

1. Klick auf die gewünschte Dienstleistung
2. Weiter (unten rechts)

Maschinen- und Betriebshilfsring
Trier-Wittlich e.V.



Dienstleistung

Daten

Felder

Zusammenfassung

Daten

Firma

Vorname

Nachname

Straße

Nr

PLZ

Ort

Telefonnr.

E-Mail Adresse

< ZURÜCK



WEITER >

RANGE ROTORS

v1.7.50

3. Eingabe der Daten
4. Weiter (unten Rechts)

Es besteht die Möglichkeit des Flächenimportes mit klm oder shp Dateien oder die Flächen händig einzuzeichnen.

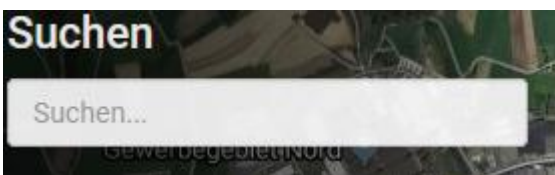

Möglichkeit der Ortseingabe



Importfeld für shp oder klm Dateien



Ecke oben rechts in der Karte

Zur Vergrößerung oder Verkleinerung der Kartenansicht



Zeichnung beginnen (rechtes Symbol) / beenden (Handsymbol)



Zoom – Kartenansicht vergrößern / verkleinern

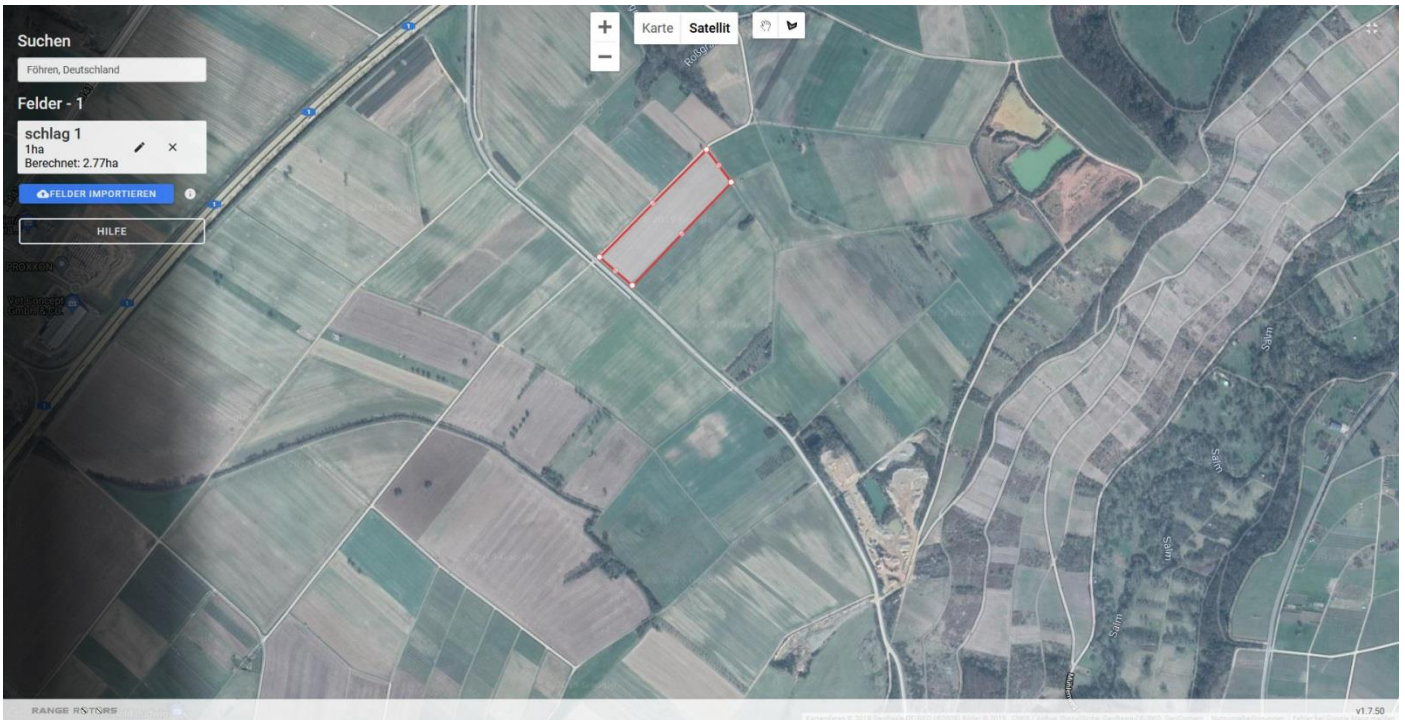

- Feld einzeichnen (klick auf die Feldecken)
- Feldbezeichnung und Größe eingeben
- Speichern

Nächstes Feld einzeichnen

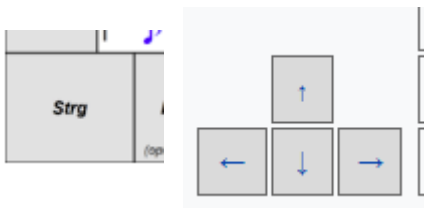

Mit Betätigung der Strg (Taste gedrückt halten) und den Pfeiltasten kann der Kartenausschnitt verschoben werden.

Wenn alle Felder eingezeichnet sind, Kartenansicht verkleinern.

Maschinen- und Betriebshilfsring
Trier-Wittlich e.V.

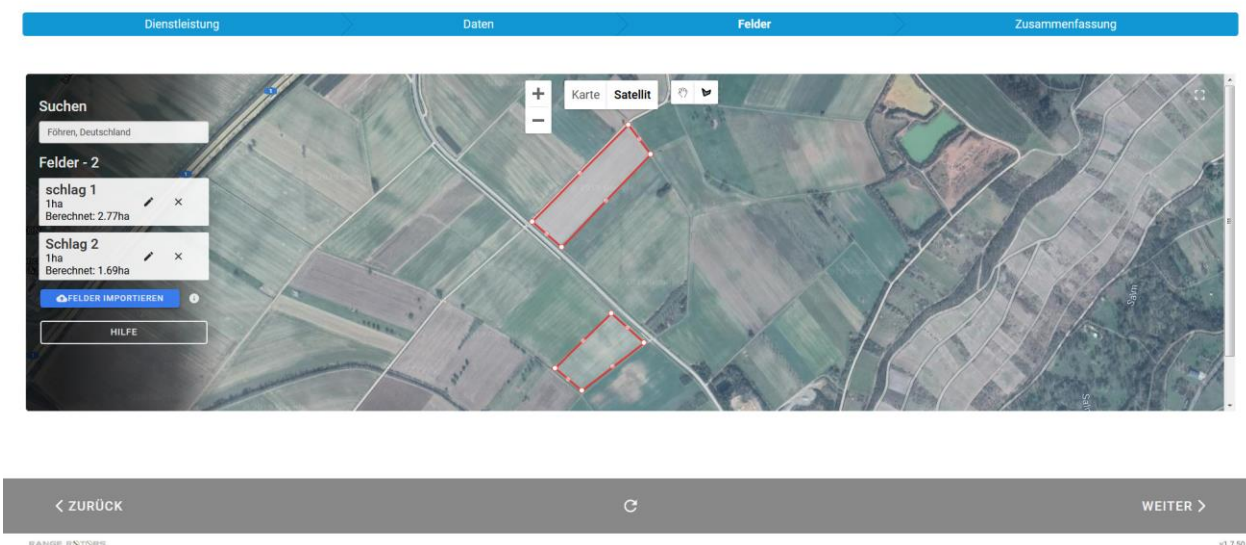

- Weiter

Zusammenfassung

Dienstleistung

Trichogramma Ausbringung

Daten

Max Muster
Musterstr. 5
12345 Musterstadt
012345/6789

Felder

schlag 1

1ha

Berechnet: 2.77ha

< ZURÜCK



✓ ANFRAGEN

RANGE #STSR#

v1.7.50

Es erfolgt eine Übersicht mit den erfassten Flächen.

Bitte Prüfen und anschließend Klick auf Anfragen.

Die Erfassung ist abgeschlossen.



Bei Fragen: MBR Trier-Wittlich Tel. 06502/9965460